

RESIDENCIAL LOS ENEBROS

16 VIVIENDAS UNIFAMILIARES ADOSADAS
Parcela RUH-9 del SUS P.P. "LA FORTUNA"
Rivas Vaciamadrid - MADRID

EDICIÓN 3: 22-11-21



v3 - 2 1 1 2 1

PLANTA BAJA

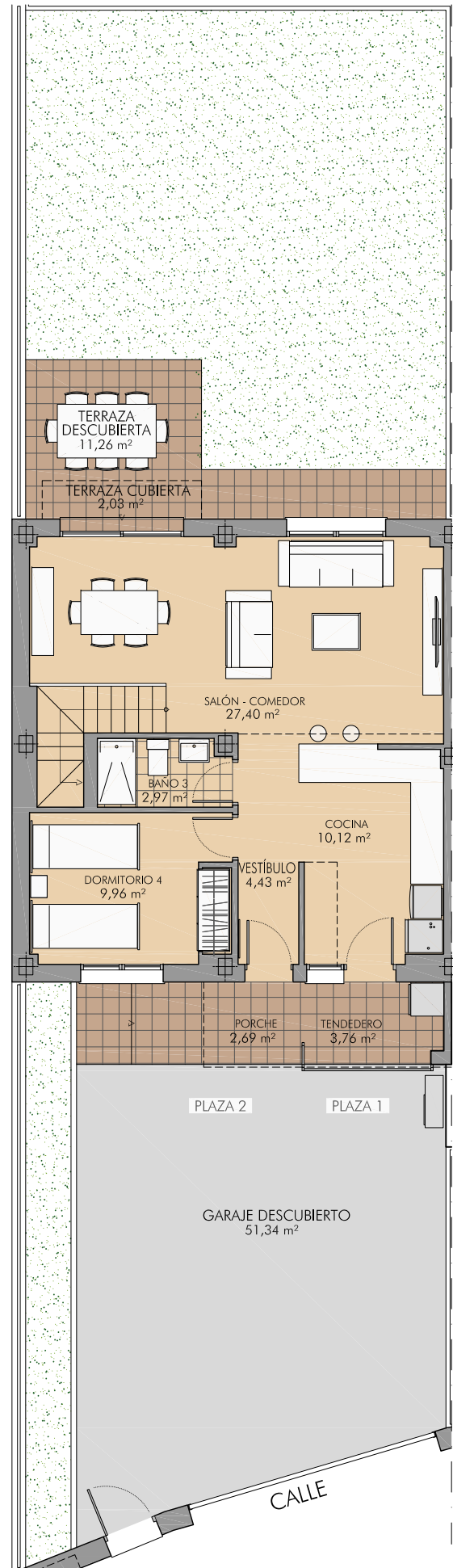

PLANTA PRIMERA

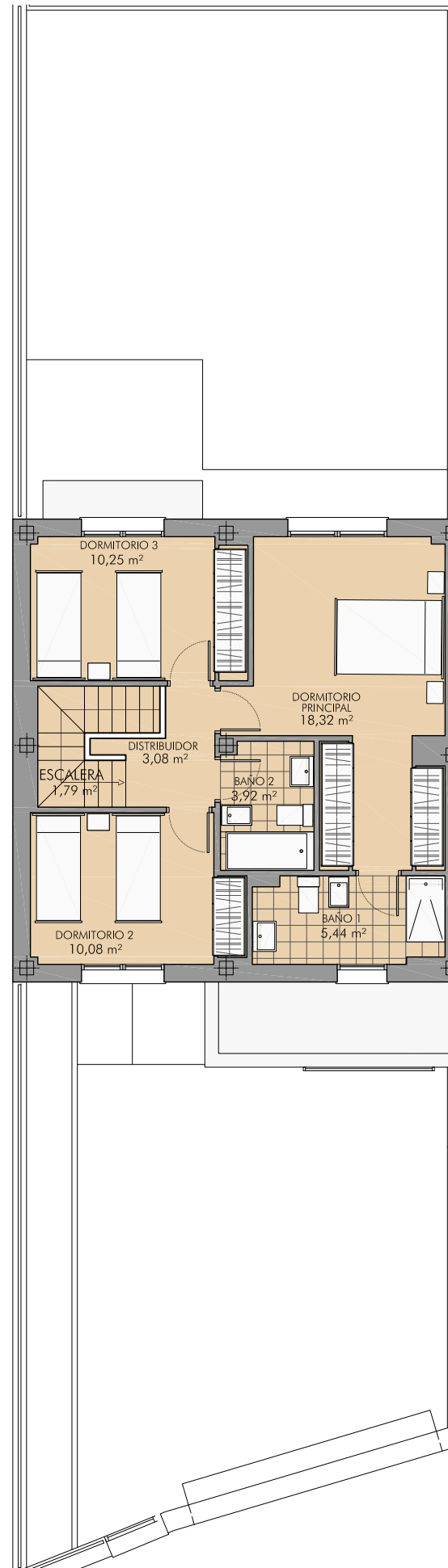

VIVIENDA TIPO

ADOSADA ESQUINA RUH-9.E2

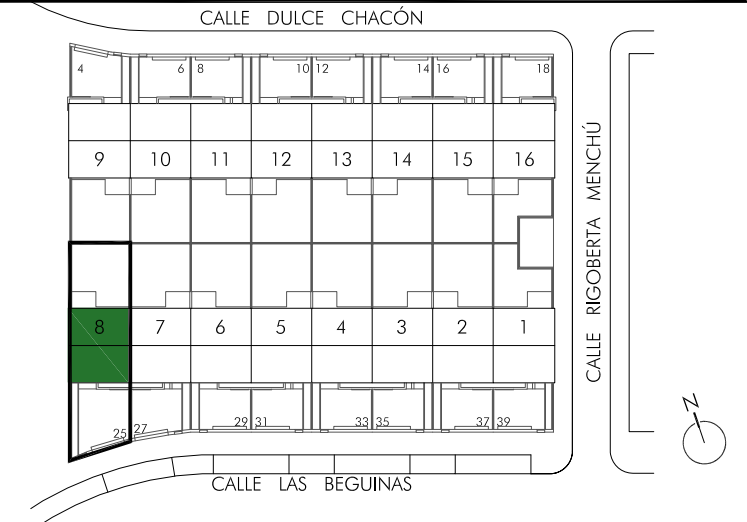

Superficie Parcela	220,34 m ²
Superficie Construida	140,37 m ²
Superficie Útil Cubierta	116,24 m ²
Superficie Útil Descubierta	62,60 m ²

La superficie construida incluye el 100 % de los espacios exteriores cubiertos.

Superficie Libre de Parcela Delantera	13,16 m ²
Superficie Libre de Parcela Trasera	57,52 m ²

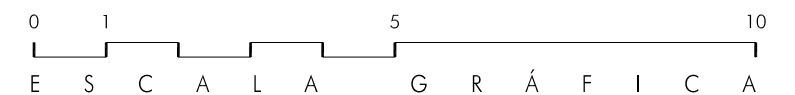

NOTA: Este documento tiene carácter de información comercial, sujeto a modificaciones por necesidades de obra, de obtención de licencias, o aquellas que puedan estimar en su momento la Dirección Facultativa, no siendo consecuencia vinculante desde el punto de vista contractual. Estos planos no tienen carácter contractual, ya que se basan en el anteproyecto y en el proyecto básico, que puede sufrir modificaciones por razones técnicas, legales o de ejecución. El mobiliario de cocina y sanitarios que aparecen son orientativos, y el resto de los muebles dibujados no están incluidos en la compraventa, siendo sólo un ejemplo de distribución. La información exigida por la normativa de protección de los consumidores, se encuentra a disposición de los adquirentes o posibles adquirentes en las oficinas de la Promotora.

RESIDENCIAL LOS ENEBROS

16 VIVIENDAS UNIFAMILIARES ADOSADAS
Parcela RUH-9 del SUS P.P. "LA FORTUNA"
Rivas Vaciamadrid - MADRID

EDICIÓN 3: 22-11-21



CALLE DULCE CHACÓN

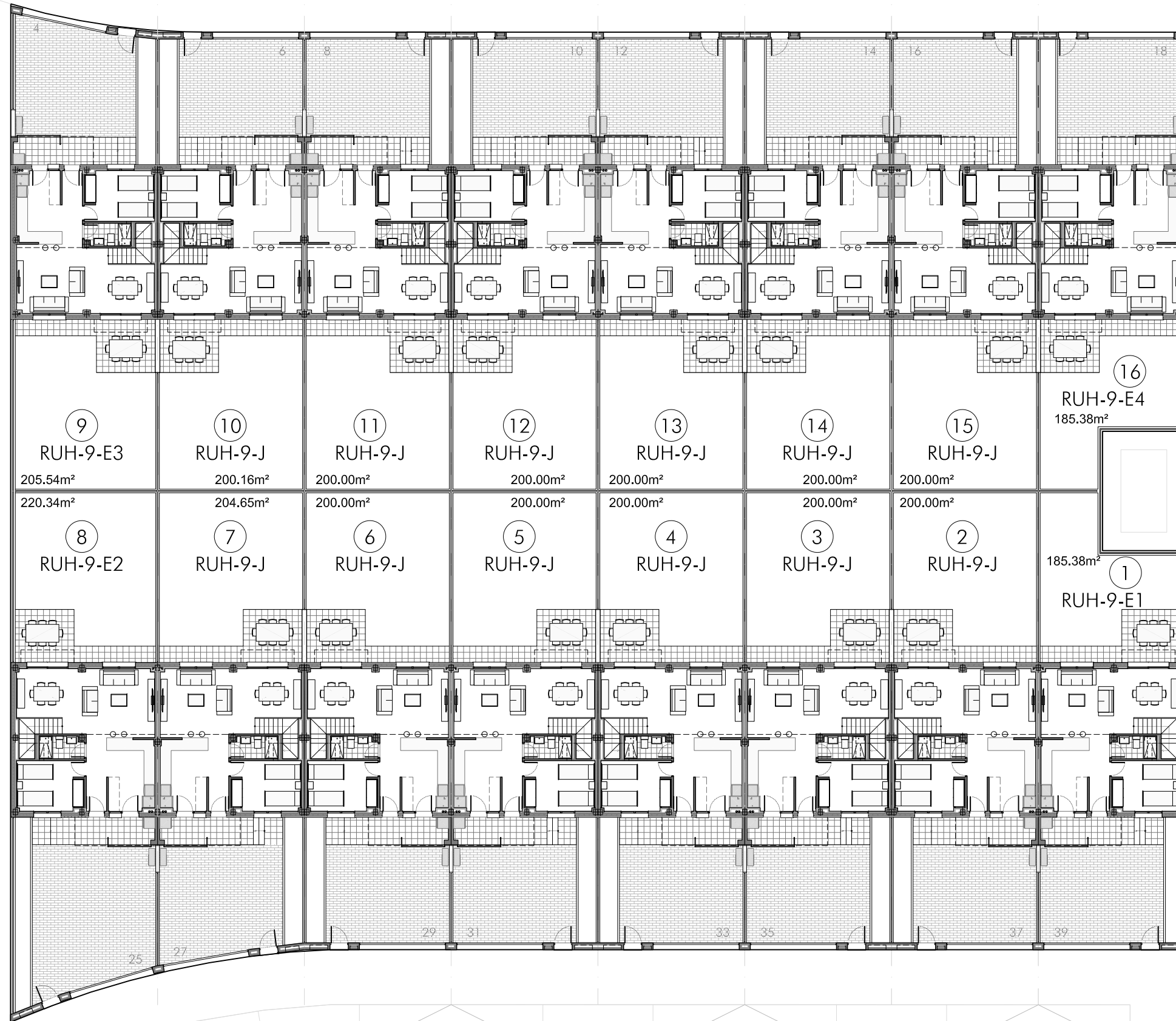

CALLE RIGOBERTA MENCHÚ

CALLE LAS BEGUINAS

PLANTA BAJA GENERAL

NOTA: Este documento tiene carácter de información comercial, sujeto a modificaciones por necesidades de obra, de obtención de licencias, o aquellas que puedan estimar en su momento la Dirección Facultativa, no siendo consecuencia vinculante desde el punto de vista contractual. Estos planos no tienen carácter contractual, ya que se basan en el anteproyecto y en el proyecto básico, que puede sufrir modificaciones por razones técnicas, legales o de ejecución. El mobiliario de cocina y sanitarios que aparecen son orientativos, y el resto de los muebles dibujados no están incluidos en la compraventa, siendo sólo un ejemplo de distribución. La información exigida por la normativa de protección de los consumidores, se encuentra a disposición de los adquirentes o posibles adquirentes en las oficinas de la Promotora.