

# RESIDENCIAL TAMARINDO

4 VIVIENDAS UNIFAMILIARES PAREADAS  
Parcela RUP-4B del SUS P.P. "LA FORTUNA"  
Rivas Vaciamadrid - MADRID

EDICIÓN 1: 05-08-20



## PLANTA BAJA

Altura Muro de 0,50m a J.20m

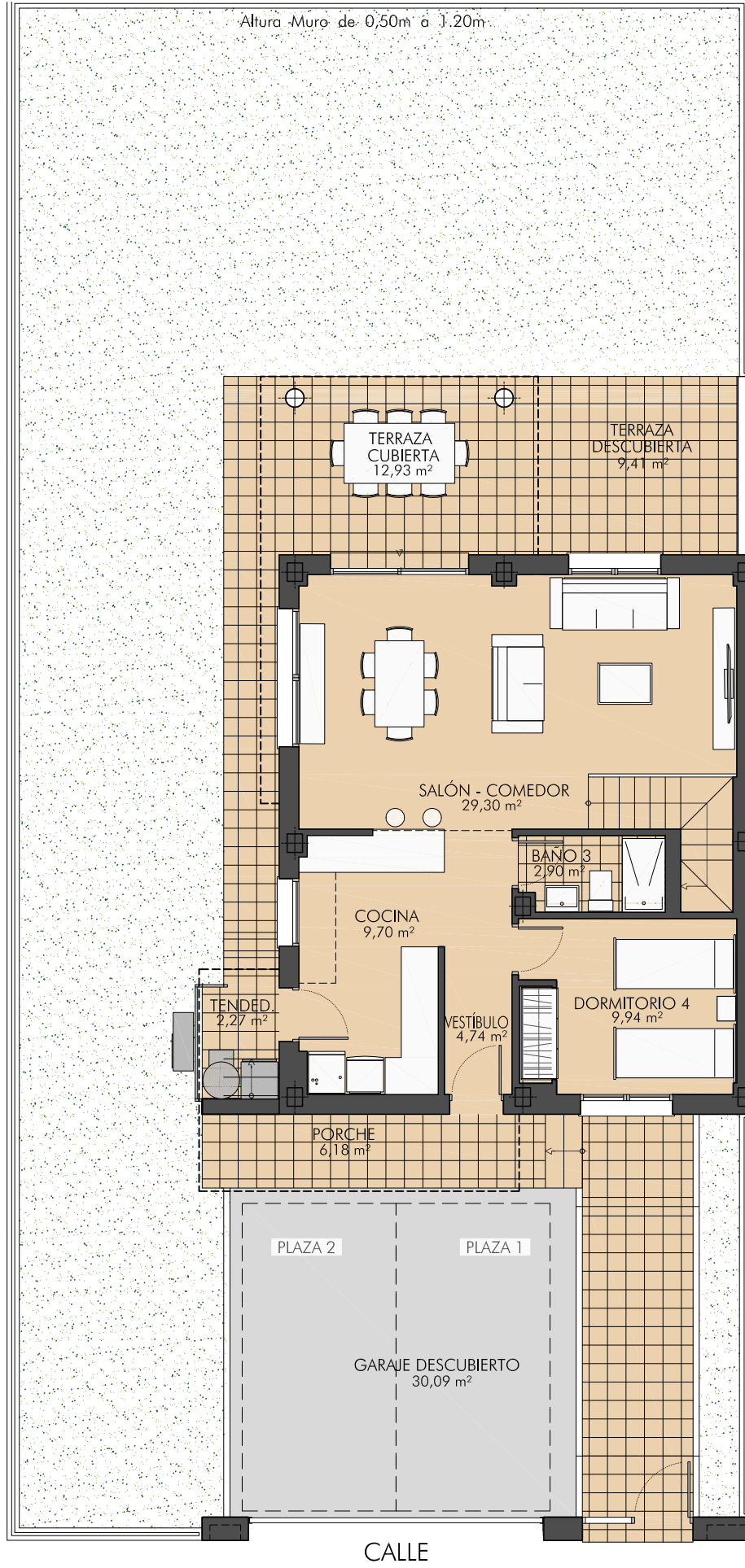

## PLANTA PRIMERA

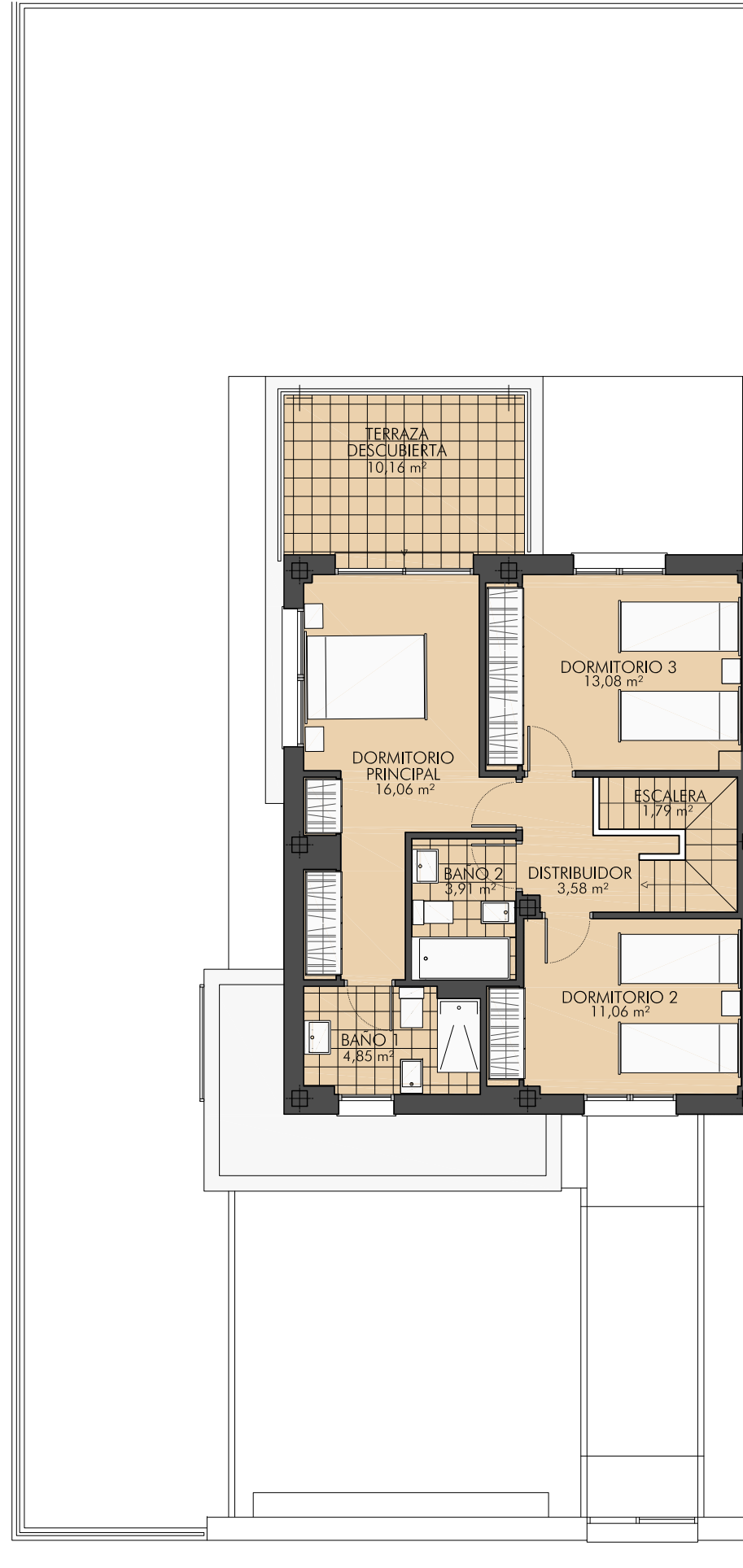

### VIVIENDA TIPO PAREADA RUP-4B

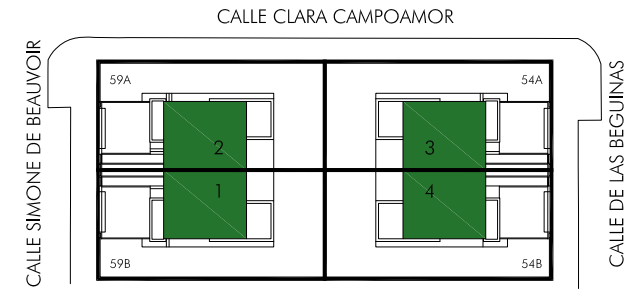

Superficie Parcela	300,00 m <sup>2</sup>
Superficie Construida	155,89 m <sup>2</sup>
Superficie Útil Cubierta	132,29 m <sup>2</sup>
Superficie Útil Descubierta	49,66 m <sup>2</sup>

La superficie construida incluye el 100 % de los espacios exteriores cubiertos.

Superficie Libre de Parcela Delantera	18,49 m <sup>2</sup>
Superficie Libre de Parcela Trasera	139,55 m <sup>2</sup>

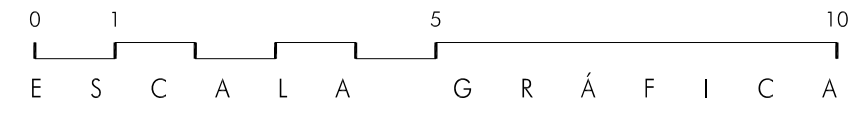

NOTA: Este documento tiene carácter de información comercial, sujeto a modificaciones por necesidades de obra, de obtención de licencias, o aquellas que puedan estimar en su momento la Dirección Facultativa, no siendo consecuencia vinculante desde el punto de vista contractual. Estos planos no tienen carácter contractual, ya que se basan en el anteproyecto y en el proyecto básico, que puede sufrir modificaciones por razones técnicas, legales o de ejecución. El mobiliario de cocina y sanitarios que aparecen son orientativos, y el resto de los muebles dibujados no están incluidos en la compraventa, siendo sólo un ejemplo de distribución. La información exigida por la normativa de protección de los consumidores, se encuentra a disposición de los adquirentes o posibles adquirentes en las oficinas de la Promotora.

# RESIDENCIAL TAMARINDO

4 VIVIENDAS UNIFAMILIARES PAREADAS  
Parcela RUP-4B del SUS P.P. "LA FORTUNA"  
Rivas Vaciamadrid - MADRID

EDICIÓN 1: 05-08-20



v1 - 050820

NOTA: Este documento tiene carácter de información comercial, sujeto a modificaciones por necesidades de obra, de obtención de licencias, o aquellas que puedan estimar en su momento la Dirección Facultativa, no siendo consecuencia vinculante desde el punto de vista contractual. Estos planos no tienen carácter contractual, ya que se basan en el anteproyecto y en el proyecto básico, que puede sufrir modificaciones por razones técnicas, legales o de ejecución. El mobiliario de cocina y sanitarios que aparecen son orientativos, y el resto de los muebles dibujados no están incluidos en la compraventa, siendo sólo un ejemplo de distribución. La información exigida por la normativa de protección de los consumidores, se encuentra a disposición de los adquirentes o posibles adquirentes en las oficinas de la Promotora.

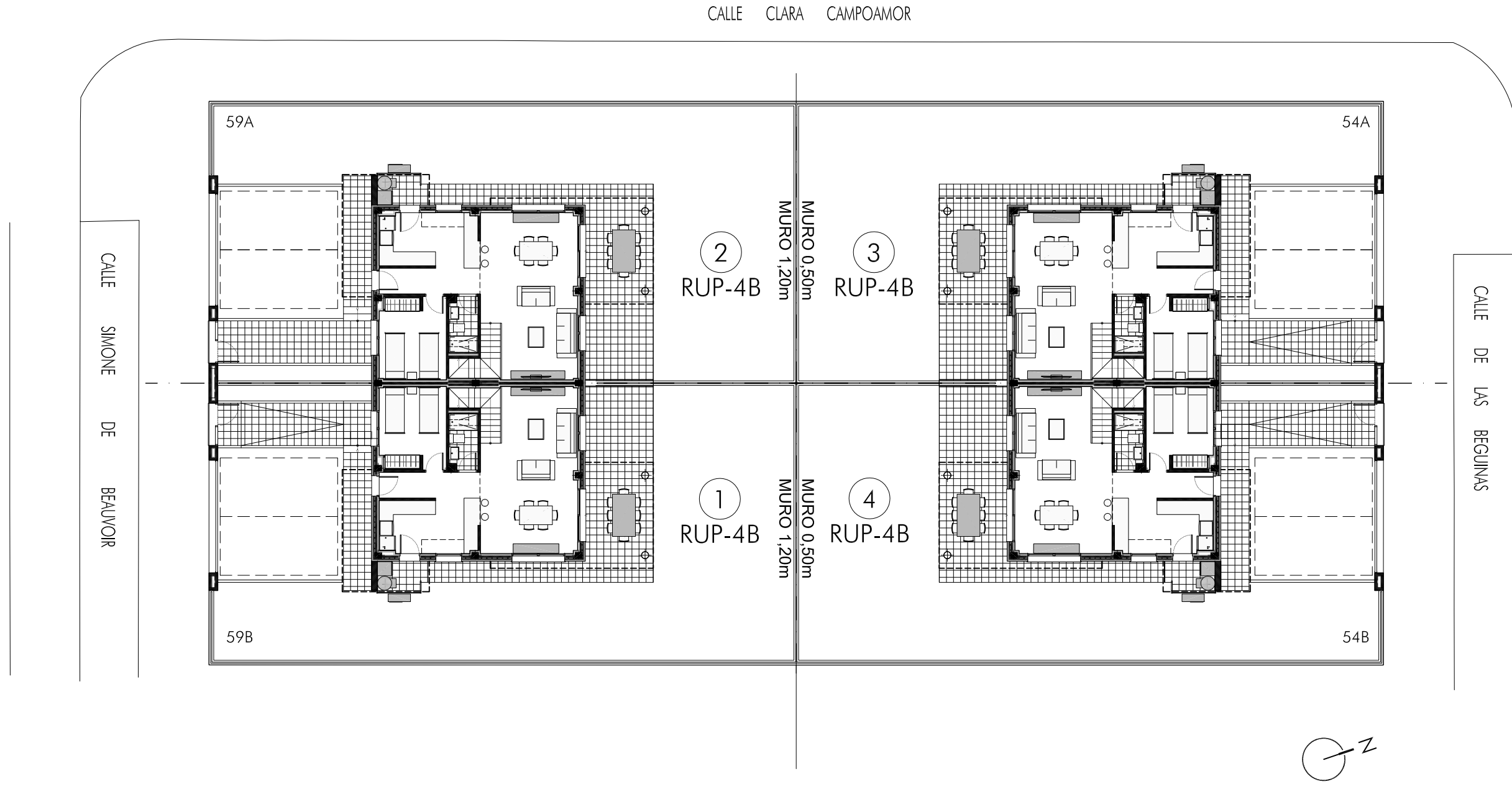

PLANTA BAJA GENERAL